

SISÄLTÖ - INNEHÅLL – CONTENTS**Koskee seuraavia merikarttoja - Berörda sjökort – Affected charts**

Kartta	Tiedonanto	Sivu	Edeltävä tiedonanto
Kort	Notis	Sida	Föregående notis
Chart	Notice	Page	Previous update
17 (INT 1249)	229	4	17/182(T)/2014
18 (INT 1250)	229	4	18/192/2014
18 (INT 1250)	228(T)	3	21/229/2014
20 (INT 1252)	227	2	20/218/2014
21 (INT 1253)	227	2	20/217/2014
47 (INT 1138)	231(T)	8	15/160/2014
51 (INT 1142)	232	10	27/319(T)/2014
191 (INT 1159)	228(T)	3	16/167/2014
957	231(T)	8	19/215(T)/2014
957	232	10	21/231(T)/2014
957	233 (P)	10	21/232/2014
975 (INT 1024)	230 (T)	5	19/214(T)/2014
975 (INT 1024)	231(T)	8	21/230(T)/2014
975 (INT 1024)	232	10	21/231(T)/2014
A/623	229	4	13/136/2014
A/626	228(T)	3	16/167/2014
B/626	228(T)	3	16/167/2014
B/633	227	2	17/181/2014
B/634	227	2	3/18/2012
B/635	227	2	17/181/2014
F/823	231(T)	8	5/60(T)/2014
F/831	232	10	27/319(T)/2013
F/General	232	10	New edition 10.2.2008
J/305	234	11	28/336/2013

Tiedotuksia – Tillkännagivanden – Announcements

Tiedonanto-Notis-Notice	Sivu-Sida-Page
New chart editions	235 15
ENC-Cells	236 16
Current (P) and (T) notices	237 18

I Suomenlahti – Finska viken – Gulf of Finland

*227.

20, 21

B/633/633.1/634/635/635.2

Suomi. Raasepori. Suomenlahden veneilyn runkoväylä (3.0 m). Uusi viitta. Siirretty viitta. Karttamerkinnän muutos.

Finland. Raseborg. Finska vikens basfarled för båttrafik (3.0 m). Ny prick. Flyttad prick. Amend chart.

Finland. Raseborg. The major small craft track in the Gulf of Finland (3.0 m). New spar buoy. Spar buoy moved. Amend chart.

A. Uusi viitta – Ny prick – New spar buoy

Lisää - Inför - Insert

Nr		WGS 84	
78213	↑	59°54.851'N	23°22.379'E

B. Siirretty viitta – Flyttad prick – Spar buoy moved

Siirrä – Flytta – Move:

Nr		WGS-84	
		Paikasta/Från/From	Paikkaan/Till/To
11985	↑	59°55.502'N	59°55.487'N
		23°29.545'E	23°29.458'E

(FTA, Helsinki/Helsingfors 2014)

*228. (T)

191,18
A,B/626/626.1

Suomi. Helsinki. Pihlajasaari. Stora Bodö-Teerisaari väylä (2.4 m). Tilapäinen erikoismerkki.

Finland. Helsingfors. Rönnskär. Farleden Bodö-Teerisaari (2.4 m). Tillfälligt specialmärke.

Finland. Helsinki. Pihlajasaari. Bodö-Teerisaari channel (2.4 m). Temporary special mark.

Ajankohta: Toistaiseksi
Tidpunkt: Tills vidare
Time: Until further notice

Erikoismerkki - Specialmärke - Special mark

Lisää –Inför - Insert

	WGS-84	
	60°08.569'N	24°55.173'E

Yksityiskohtia: Tilapäinen keltainen erikoismerkki on asetettu varoittamaan viitan länsipuolella olevista matalikoista. Myöhemmin erikoismerkin tilalle asennetaan pysyvä itäviitta.

Detaljer: Tillfälligt utlagt gult specialmärke varnar för grund väster om pricken. Det ersätts senare med en permanent ostprick.

Details: Temporary yellow special mark indicates shoals to the west of the spar buoy. A permanent east spar buoy will be installed later.

(FTA, Helsinki/Helsingfors 2014)

Suomi. Sipoo. Bodön LU-puoli. Syvyyystietojen muutokset. Karttamerkinän muutos.

Finland. Sibbo. NV om Bodö. Ändrad djupinformation. Ändrad kartmarkering.

Finland. Sipoo. NW of Bodö. Amended depth information. Amend chart.

Syvyyystietojen muutokset – Ändrad djupinformation – Amended depth information:

			WGS 84	
1)	Lisää-Inför-Insert	4 ₉	60°11.480'N	25°23.794'E
2)	Poista-Stryk-Delete	9₂	60 11.537	25 23.376
	Lisää-Inför-Insert	6 ₈	60 11.537	25 23.376
3)	Poista-Stryk-Delete	6	60 11.613	25 25.069
	Lisää-Inför-Insert	4 ₃	60 11.613	25 25.069
4)	Poista-Stryk-Delete	4₀	60 11.131	25 26.166
	Lisää-Inför-Insert	3 ₆	60 11.131	25 26.166

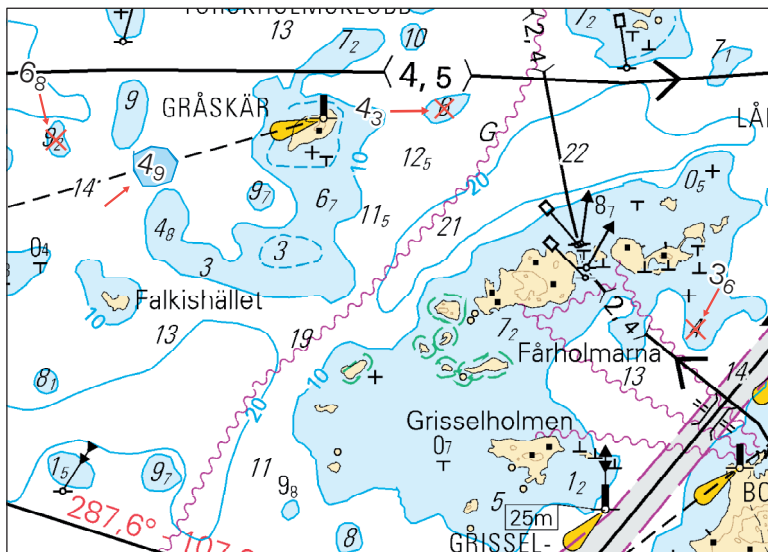

Ei merikartan mittakaavassa - Inte i sjökortets skala - Not to scale of chart

(FTA, Helsinki/Helsingfors 2014)

III Pohjanlahti – Bottniska viken – Gulf of Bothnia

*230.(T)

975

Suomi. Selkämeri. Rauma-Korsnäs. Merenmittausta. Varoitus. Tiedonanto uusitaan.

Finland. Bottenhavet. Raumo-Korsnäs. Sjömätningar utförs. Varning. Under rättelsen upprepas.

Finland. Sea of Bothnia. Rauma-Korsnäs. Hydrographic surveying in progress. Warning. Notice repeated.

Ajankohta: avovesikauden 2014 loppuun

Tidpunkt: till slutet av öppet vatten-säsongen 2014

Time: to the end of the open water season 2014

TM/UfS/NtM 19/214(T)/2014 kumotaan/utgår/cancelled

Selkämerellä, karttaliitteessä esitetyillä merialueella, suoritetaan merenmittauksia. Töiden arvioidaan valmistuvan vuoden 2014 loppuun mennessä.

Merenmittaustöitä suorittaa merenmittausalus Airisto (kutsumerkki OHMR). Alus kuuntee VHF-kanavaa 16 sekä tarvittavia VHF-kanavia. Meriliikenteen tulee sivuuttaa alus riittävältä etäisyydeltä.

VAROITUS: Alueella liikkuvien alusten tulee hiljentää nopeutta ja välttää aallokon aiheuttamista työaluksen läheisyydessä. Mittausalus liikkuu mittaustöitä tehdessään väylillä muusta liikenteestä poikkeavasti. Merenkulkijoita muistutetaan varovaisuuden ja väistämisvelvollisuuden noudattamisesta mittausaluksen kohtaamistilanteissa.

I Bottenhavet utförs sjömätningar på det sjöområde som utmärkts i kartskissen. Arbetet väntas bli färdigt före slutet av år 2014.

Sjömättningsfartyget Airisto (anropssignal OHMR) utför sjömätningarna. Fartyget lyssnar på VHF-kanal 16 och de VHF-kanaler som krävs. Fartyg uppmanas passera på tillräckligt långt avstånd.

WARNING: Fartyg som rör sig i området ska sakta farten och undvika att orsaka svall i närheten av arbetsfartyget. Under sjömätningen rör sig sjömättningsfartyget på ett avvikande sätt i farlederna. Sjöfararna uppmanas iaktta försiktighet och påminns om väjningsskyldigheten vid möte med sjömättningsfartyget.

In the Sea of Bothnia hydrographic surveying in progress in the area marked in the chartlet. The surveys are expected to be completed by the end of 2014.

The survey vessel Airisto (call sign OHMR) is performing the survey operations. The vessel is monitoring VHF channel 16 and the other required VHF channels. Vessels are requested to give a wide berth.

WARNING: Vessels navigating in the area are advised to reduce their speed and avoid creating undue wash in the vicinity of the work sites and the survey vessel. The survey vessel may move in an unexpected manner during the survey operations. Mariners are requested to navigate with caution and to give way when meeting the survey vessel.

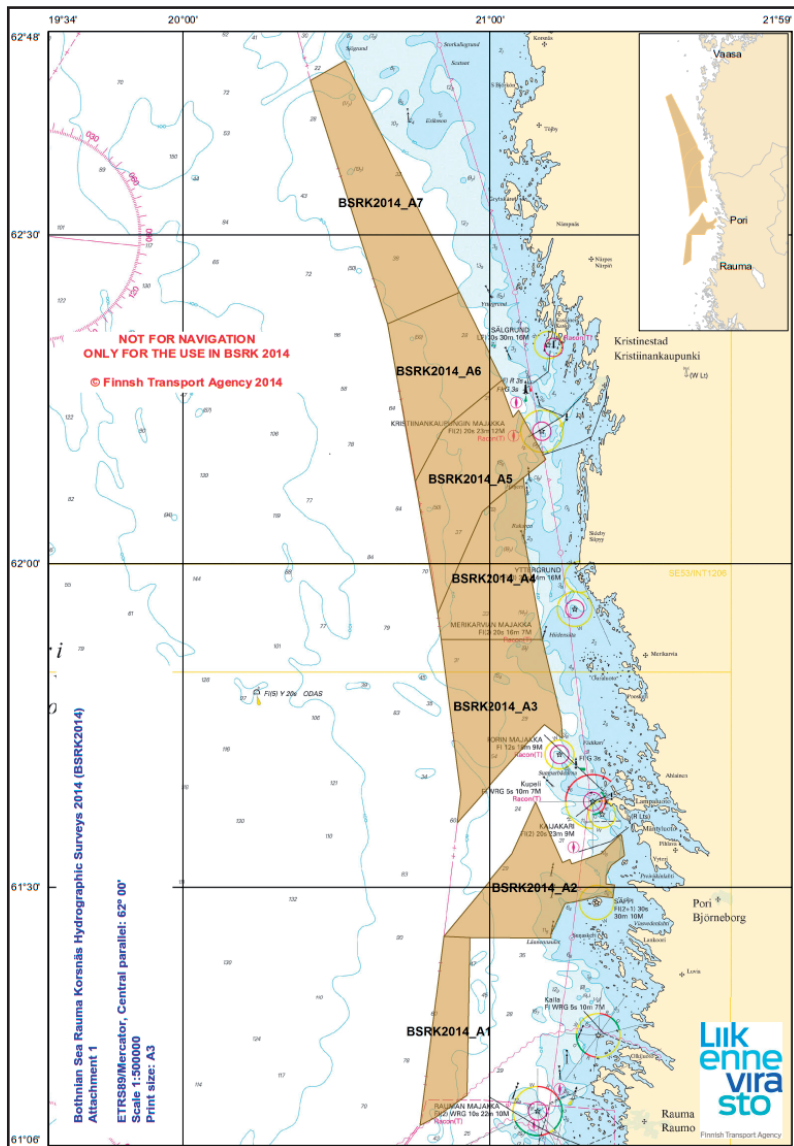

(FTA, Helsinki/Helsingfors 2014)

231.(T)

47, 957, 975
F/823

Ruotsi. Selkämeri. Merenkurkku. Majakka Nordvalen. Virheelliset valosektorit. Tiedonanto uusitaan.

Sverige. Bottenhavet. Norra Kvarken. Fyren Nordvalen. Felaktiga sektorer. Underrättelsen upprepas.

Sweden. Sea of Bothnia. Northern Quark. Nordvalen light. Unreliable sectors. Notice repeated.

Ajankohta: Toistaiseksi
Tidpunkt: Tills vidare
Time: Until further notice

TM/UfS/NtM 5/60(T)/2014 kumotaan/utgår/cancelled

Nordvalenin majakan valosektoreissa on havaittu seuraavia virheitä:

1. Majakan eteläisessä, vihreässä sektorissa näkyy virheellinen valkoinen sektori. Virheelinen sektori näkyy noin 007°-342° suunnalla.
2. Puna-vihreä sektoriraja suunnalla 139° majakkaa kohti on hyvin epäselvä eikä sitä voi käyttää navigointiin. Noin 25° leveällä sektorilla, 139° suunnan ympärillä, näkyy vuorotteleva puna-vihreä valo. Huom. majakan muut sektorit ja sektoreiden rajat ovat kohdallaan ja kartan mukaisia.

Vid kontroll av sektoreringen hos fyren Nordvalen har följande fel upptäckts:

1. En falsk vit sektor är synlig i fyrens södra gröna sektor. Den falska sektorn är synlig mellan ungefärliga bäringar 007°-342°.
2. Den röd-gröna sektorgränsen i bäring 139° mot fyren är mycket otydlig och kan inte användas för navigering. Inom en ca 25° bred sektor kring 139° syns omväxlande rött och grön sken. Anm: Fyrens övriga sektorer och sektorgränser är korrekta och i överensstämmelse med sjökortet.

A control of the sectors at Nordvalen light has shown the following errors:

1. A false white sector appears in the southern, green sector. The false sector is visible between approx. bearings 007°-342°.
2. The red-green sector limit in bearing 139° towards the lighthouse is unreliable and cannot be used for navigation. Red and green light is alternating within a 25° wide sector around the charted sector limit in bearing 139°. Note: Remaining sectors and sector limits are correct as charted.

	WGS 84	
Majakka, Fyren, Light - Nordvalen	63°32.17'N	20°46.32'E

Adm List of Lights: C5874

Bsb Bottenhavet N 2009/s32, s33

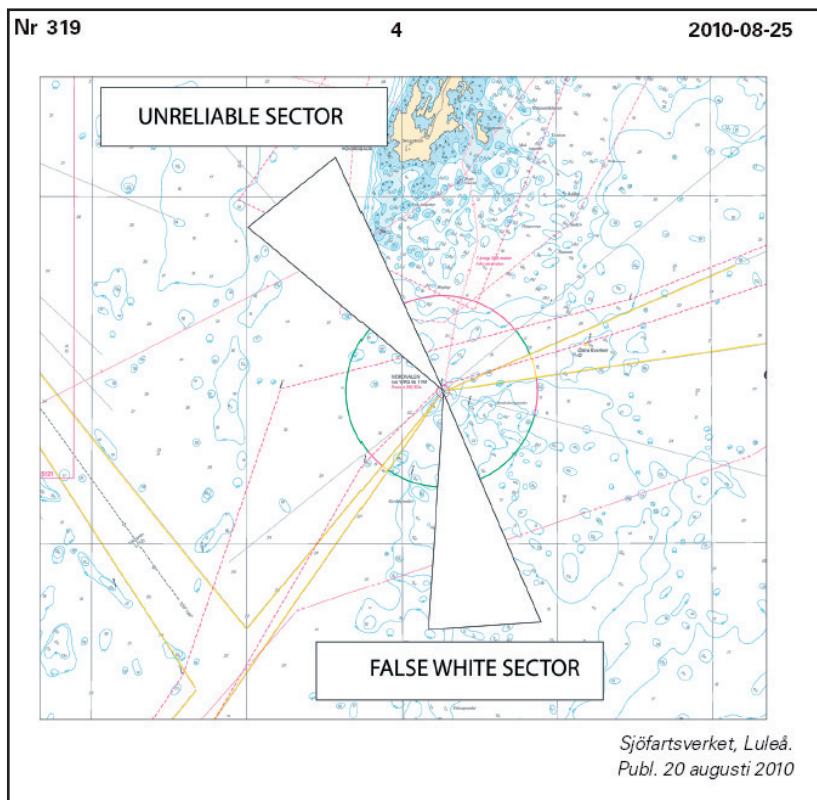

(Ufs 319/6612 (T), Norrköping 2010)

*232.

51, 957, 975
F/831/831.1
F/GENERAL

Suomi. Perämeri. Pietarsaaren majakka. Muuttunut valon kanto. Karttamerkin-
nän muutos.

Finland. Bottenviken. Jakobstads fyr. Ändrad lysvidd. Ändrad kartmarkering.

Finland. Bay of Bothnia. Jakobstad lighthouse. Amended range. Amend
chart.

Muuttunut valon kanto – Ändrad lysvidd – Amended range:

Nr	Nimi/Namn/Name	WGS 84	
7340	PIETARSAAREN MAJAKKA	63°44.59'N	22°31.79'E
(C4214.3)	Fl.W.12s17m10M		
	Racon (T)		
	Poista-Stryk-Delete	13M	
	Lisää-Inför-Insert	10M	

(FTA, Vaasa/Vasa 2014)

233.(P)

957

Ruotsi. Perämeri. Holmörarna -saarten P -puoli. Loiston Rata Storgrund valo
muutetaan kokonaan valkoiseksi.

Sverige. Bottenviken. N om Holmöarna. Fyren Rata Storgrund. Fyren byggs om
till runtomlysande vitt.

Sweden. Bay of Bothnia. N of islands Holmöarna. Light Rata Storgrund. The
light will be amended to allround white.

Nr	Nimi/Namn/Name	WGS 84	
(C5847)	RATA STORGRUND	63°59.2'N	21°06.8'E
	Fl(2)W.6s		

(Ufs 502/9642(P), Norrköping 2014)

VI Sisävesistöt – Inlandsfarvattnen – Inland Waterways

*234.

J/305/305.1









Suomi. Kymijoen vesistö. Lahti. Hollola. Vesijärvi. Erikoismerkit. Kaapelit. Kaapelit alittavat Messilän väylä (2.4 m) ja Lahti-Vääksy väylän (2.4 m). Karttamerkintä.

Finland. Kymmene älvs vattendrag. Lahtis. Hollola. Vesijärvi. Specialmärken. Kablar. Kablarna går under Messiläleden (2.4 m) och farleden Lahti-Vääksy (2.4 m). Kartmarkering.

Finland. Kymijoki watercourse. Lahti. Hollola. Vesijärvi. Siikasalmi. Special marks. Submarine cables. The cables pass under the Messilä channel (2.4 m) and Lahti –Vääksy channel (2.4 m). Insert in chart.

I. Erikoismerkit - Specialmärken - Special marks

Lisää – Inför – Insert:

			WGS 84	
1)	78998		61°00.478'N	25°36.265'E
2)	78999		61 00.870	25 36.156
3)	79000		61 01.087	25 36.153
4)	79001		61 01.495	25 35.543
5)	79002		61 01.647	25 35.211
6)	79003		61 01.745	25 34.726
7)	79004		61 02.169	25 35.399
8)	79005		61 01.764	25 37.036

Erikoismerkkien yhteydessä on hapetuslaitteet. Maihin vedetyt kaapelit. Ankkuroitumista erikoismerkkien läheisyyteen tulee välttää.

Specialmärkena markerar syresättningspumpar. Kablarna har dragits till land. Ankring i närheten av specialmärkena bör undvikas.

The special marks indicate oxygenators. Cables laid to shore. Anchoring near the special marks should be avoided.

II. Lisää kaapelit – Inför kablar – Insert submarine cables:

A)

	WGS 84		
1)	61°00.478'N	25°36.265'E	78998
2)	61°00.822'N	25°35.660'E	Rautakankare

B)

	WGS 84		
1)	61°00.870'N	25°36.156'E	78999
2)	61°00.822'N	25°35.660'E	Rautakankare

C)

	WGS 84		
1)	61°01.087'N	25°36.153'E	79000
2)	61°00.822'N	25°35.660'E	Rautakankare

D)

	WGS 84		
1)	61°01.495'N	25°35.543'E	79001
2)	61°01.789'N	25°35.900'E	Enonsaari

E)

	WGS 84		
1)	61°01.647'N	25°35.211'E	79002
2)	61°01.789'N	25°35.900'E	Enonsaari

F)

	WGS 84		
1)	61°01.745'N	25°34.726'E	79003
2)	61°01.789'N	25°35.900'E	Enonsaari

G)

	WGS 84		
1)	61°02.169'N	25°35.399'E	79004
2)	61°02.111'N	25°35.702'E	Enonsaari

H)

	WGS 84		
1)	61°01.764'N	25°37.036'E	79005
2)	61°01.789'N	25°35.900'E	Enonsaari

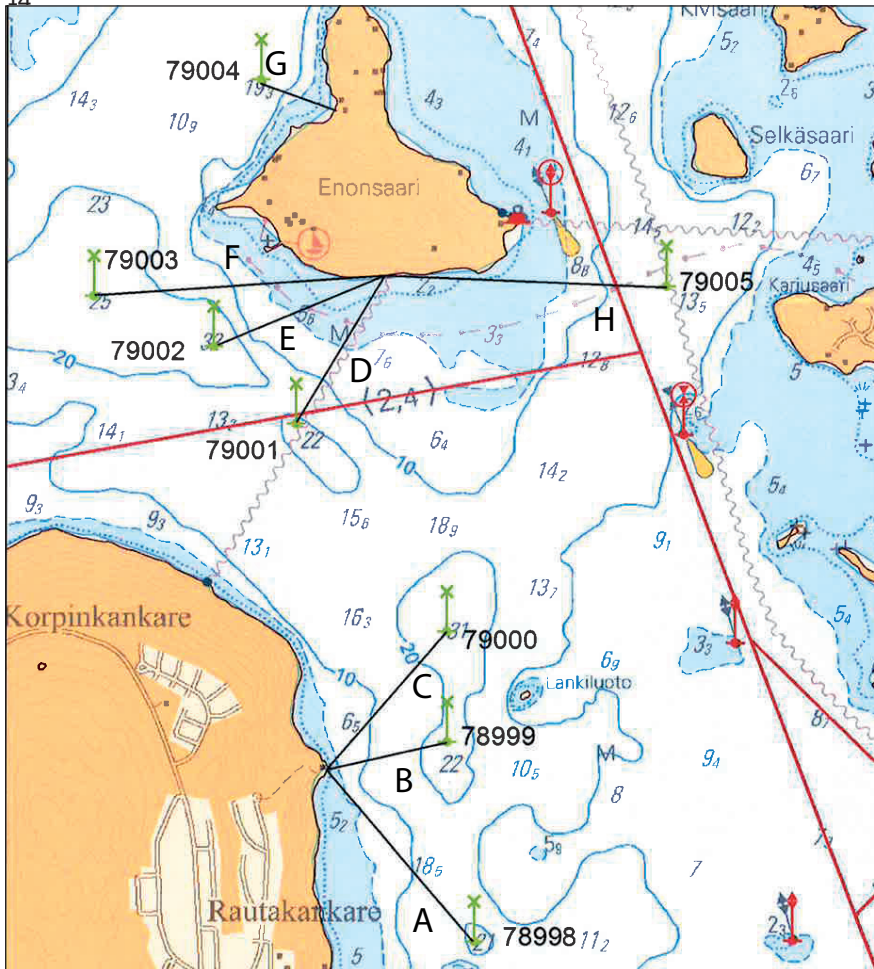

Ei merikartan mittakaavassa - Inte i sjökortets skala - Not to scale of chart

(FTA, Lappeenranta/Villmanstrand 2014)

VIII Tiedotuksia – Tillkännagivanden – Announcements

*235.

Suomi. Uusia merikarttapainoksia.

Finland. Nya sjökortsupplagor.

Finland. New chart editions.

Ref: TM/UfS/NtM 20/226/2014

Nr	Oikaisupvm.	Myyntipvm.	Painos
	Rättelsedatum	I handeln	Upplaga
	Correction date	For sale	Edition
975 (INT 1024)	NtM 16/10.6.2014	23.7.2014	2 New Edition

Seuraavaksi ilmestyvät: nro 16, 20, 21, 22, 23, 136

Härnäst utkommer: nr 16, 20, 21, 22, 23, 136

Next will be published: Nos 16, 20, 21, 22, 23, 136

(FTA, Helsinki/Helsingfors 2014)

*236.

ENC-solut – ENC-celler – ENC Cells**A. Uusi editio ENC-solusta – Ny edition av ENC-cell – New edition of ENC Cell**

ENC-solu ENC-cell ENC-Cell	Solun nimi Cellnamn Cell name	Editio Edition Edition	Myyntipäivä Utgivningsdatum Release date
FI4EIJUX	Orregrund	6	25.7.2014
FI4EIJUY	E of Orregrund	6	25.7.2014
FI4EIJUZ	Approach to the Port of Kotka	6	25.7.2014
FI4EIJVo	Appr Port of Hamina from S	6	25.7.2014
FI4EIJV1	Appr to Port of Hamina fr S.E	6	25.7.2014
FI4EIJV2	Santio	5	25.7.2014
FI59S134	Port of Hamina	3	25.7.2014
FI59S138	Kotka	3	25.7.2014
FI5S14AA	Haapasaari	2	25.7.2014

B. Uudet ENC-solut – Nya ENC-celler – New ENC Cells

ENC-solu ENC-cell ENC Cell	Solun nimi Cellnamn Cell name	Editio Edition Edition	Myyntipäivä Utgivningsdatum Release date
FI5101M1	Loviisa (Valko) - Orregrund	1	25.7.2014

C. Myynnistä poistetut ENC-solut – Indragna ENC-celler – ENC cells withdrawn from the market

ENC-solu ENC-cell ENC Cell	Solun nimi Cellnamn Cell name
FI5S15AB	Port of Loviisa (Valko) and Orregrund

Poistuneet solut korvataan automaattisesti uusilla, jos tilaus on voimassa.

De indragna cellerna ersätts automatiskt med nya, om beställningen är i kraft.

The ENC cells withdrawn will automatically be replaced by new ones, if you have a valid subscription.

(FTA, Helsinki/Helsingfors 2014)

Voimassa olevat ennakkotiedonannot (P)- ja tilapäiset tiedonannot (T) 31.7.2014

Preliminära (P) och Tillfälliga (T) notiser 31.7.2014

Current Preliminary (P) and temporary (T) notices 31.7.2014

TM - UFS - NtM	Ajankohta Tidpunkt Time	Merikart Sjökort Chart	Asia - Rubrik - Subject
Suomenlahti - Finska viken - Gulf of Finland			
<u>21/228(T)/2014</u>	Until further notice	18	Helsinki. Pihlajasaari. Temporary special mark
<u>20/219(T)/2014</u>	Open water season	15	Loviisa. Orregrundsfjärden. ODAS buoy.
<u>18/193(P)/2014</u>	By 19.9.2014	15	Orregrund-Kotka channel (10.0 m). Amended buoyage.
<u>17/182(T)/2014</u>	Until further notice	17, 18	Port of Vuosaari. Vuosaari channel (11.0 m). Speed limit.
<u>15/153(T)/2014</u>	Until 3 October 2014	22	Hanko. Russarö Lighthouse. Light temporarily unlit.
<u>14/145(T)/2014</u>	Open water season	18	Helsinki. Pitkäkari. ODAS buoy.
<u>14/144(T)/2014</u>	Open water season	18, 19	Espoo. Kytö. ODAS buoy.
<u>12/122(T)/2014</u>	Open water season	18	Off Helsinki. ODAS buoy. Anchored measuring device.
<u>11/112(T)/2014</u>	Open water season	16, 17	Emäsalo. Hydrographic surveying in progress. Warning.
<u>30/357(T)/2013</u>	Until further notice	A/600	Russia. Vyborg channel. Light Vihrevoj extinguished.
<u>22-23/264(T)/2013</u>	Until further notice	951	Russia. Ust'-Luga. Temporarily withdrawn leading beacons. Danger area.
<u>35-36/382(T)/2012</u>	Until further notice	952	Estonia. Bay of Tallinn. Anchorage area H. Anchorage prohibited.
<u>33/360(T)/2012</u>	Until further notice	951	Russia. Vyotsk/Viipuri channel. Light Rondo extinguished.
<u>33/359(T)/2012</u>	Until further notice	951	Russia. Gogland. Lighthouse Južnyj Goglandskij. Amended range.
<u>24/490(T)/2011</u>	Until further notice	951	Russia. Mošnyj. The light character of Lighthouse Mošnyj temporarily changed.

Saaristomeri - Skärgårdshavet - Archipelago Sea	
20/222(T)/2014	25, 26, 37 Until further notice Archipelago Sea. Parainen. Vandrock. Seili. Temporarily withdrawn leading beacons.
17/185(T)/2014	31, 32 Until autumn 2014 Sea of Åland. Åland. Maintenance of aids to navigation.
16/171(T)/2014	28, 37 Until autumn 2014 Archipelago Sea. Berghamn-Lembersö channel (2.0 m). Amended maximum authorised draught. Notice repeated.
16/168(T)/2014	30, 32, 33 15.6 - 15.10.2014 Archipelago Sea. Åland. Vårdö. Maintenance of aids to navigation.
14/147(T)/2014	27 Open water season 2014 Archipelago Sea. Utö. ODAS buoy and three safety buoys.
10/100(T)/2014	27 Until further notice Utö. ODAS-buoy established.
8/81(T)/2014	32 Until further notice Sea of Åland. Mariehamn. Disturbing worklights.
3/31(T)/2014	31, 32 Until further notice Archipelago Sea. The parallel channel to Ledskär (7.0 m). Sector light Ledskär temporarily unlit. Warning.
19/240(T)/2013	22 Until about end of November 2017 Archipelago Sea. Off Hanko. Mooring buoys.
Pohjanlahti - Bottniska viken - Gulf of Bothnia	
21/233(P)/2014	957 Sweden. Bay of Bothnia. N of islands Holmöarna. Light Rata Storgrund. The light will be amended to allround white.
21/231(T)/2014	47 Until further notice Sweden. Sea of Bothnia. Northern Quark. Nordvalen light. Unreliable sectors.
21/230(T)/2014	975 Open water season 2014 Sea of Bothnia. Rauma-Korsnäs. Hydrographic surveying in progress.
19/215(T)/2014	957, 958 Open water season 2014 Bay of Bothnia. Off Kokkola. Hydrographic surveying in progress.
19/213(T)/2014	40 Until 31 December 2014 Sea of Bothnia. Uusikaupunki channel (10.0 m). Spoil grounds. Temporary spar buoys.
18/202(T)/2014	55 Until further notice Bay of Bothnia. W of Lighthouse Raabe. Temporary buoy. Notice repeated.
17/187(T)/2014	40 Open water season 2014 Sea of Bothnia. Uusikaupunki channel (10.0 m). Dredging operations. Spoil grounds.
13/141(T)/2014	957 Until about 31 October 2014 Bay of Bothnia. The Quark. Jakobstad. Hydrographic surveying in progress.
13/140(T)/2014	48 Until further notice Sea of Bothnia. Rönnskär channel (4.0 m). Light Lillsand temporarily unlit. Warning.

10/107(T)/2014	Until 31. Jan. 2015	40	Sea of Bothnia. Uusikaupunki. Port of Yara. Uusikaupunki channel (10.0 m). Spar buoy moved. Withdrawn spar buoy.
32/387(P)/2013	Until further notice	958	Sweden. Bay of Bothnia. S of Luleå. Light Borussigrund temporary unlit.
31/376(P)/2013	Until further notice	60	Sweden. Bay of Bothnia. SE of light Malören. Shoal.
27/319(T)/2013	Until further notice	51, 52	Bay of Bothnia. NW of Kokkola. Stockö channel (2.7 m)
32/352(P)/2012	Until further notice	59	Amended maximum authorised draught. Notice repeated. Bay of Bothnia. Kemi-Tornio channel (2.4 m). Shoals.
Itämeri - Östersjön - Baltic Sea			
20/224(T)/2014	Until further notice	952, 953	Estonia. Northern Baltic Sea. Vormsi. Temporarily discontinued light beacon.
29/353(T)/2013	Until further notice	953	Sweden. Northern Baltic. Almagrundet. Racon and flood light inoperative.
Sisävedet - Inlandsfarvatten - Inland waterways			
3/35(T)/2014	Until further notice	L	Vuoksi watercourse. Joutseno. Channel to Joutseno Pulp Mill (4.2m). Amended depth information. Notice repeated.
2/24(T)/2014	Until further notice	L	Vuoksi watercourse. Joutseno. Pulp channel (4.2m). Amended depth information. Notice repeated.
17/221(T)/2013	Until further notice	424, 425, R	Vuoksi watercourse. Pielinen. Joensuu. Ahveninen-Suurselkä channel (2.4 m). Amended depth information.
4/59(T)/2013	Until further notice	M	Vuoksi watercourse. Haukivesi. Tappuvirta channel (4.2 m). Shoal. Notice repeated.
25/405(T)/2010	Until further notice	K	Channel in Keitele Canal (2.4 m). Shoals.
Tiedotuksia - Tillkännagivanden - Announcements			
19/216(T)/2014	Until about 30 September 2014		Gulf of Finland. Nord Stream gas pipelines. Hydrographic seabed surveying.
18/204(T)/2014	Until further notice		Poland. N off Stilo. Drilling platform Lotos Petrobaltic.
16/178(T)/2014	Until further notice		Poland. South-Eastern Baltic. N off Rozewie. Drilling platform Petrobaltic.
7/79(T)/2014	Until further notice		The ODAS buoys have been charted.
4/51(T)/2014	Until further notice		Poland. SE Baltic. N off Rozewie. Oil field B-3. Mooring buoy.
3/40(T)/2014	Until January 2015		Northern Baltic. Archipelago Sea. Gulf of Finland. Sea of Bothnia. Bay of Bothnia. Hydrophones on the seabed.